

• UGELLO PER STAMPI MULTICAVITA' / BUSE POUR MOULES MULTI-EMPREINTES

| Codice ugello Code buse | L | Codice resistenza Code résistance | Watt | Termocoppia / Thermocouple | |
|----------------------------|-----|--------------------------------------|------|----------------------------|--------------------|
| | | | | a massa à la masse | isolata insulée |
| F46076-A-2P.. | 76 | E15521 | 480 | E05505-F46 | E16037-F46 |
| F46086-A-2P.. | 86 | E15522 | 480 | | |
| F46096-A-2P.. | 96 | E15147 | 540 | | |
| F46106-A-2P.. | 106 | E15148 | 540 | | |
| F46116-A-2P.. | 116 | E15149 | 540 | | |
| F46126-A-2P.. | 126 | E15150 | 580 | | |
| F46136-A-2P.. | 136 | E15151 | 580 | E15206-F46 | E16771-F46 |
| F46146-A-2P.. | 146 | E15152 | 580 | | |
| F46156-A-2P.. | 156 | E15153 | 640 | | |
| F46166-A-2P.. | 166 | E15154 | 640 | | |
| F46176-A-2P.. | 176 | E15155 | 640 | | |
| F46186-A-2P.. | 186 | E15156 | 720 | | |
| F46196-A-2P.. | 196 | E15157 | 720 | E15223-F46 | E16772-F46 |
| F46206-A-2P.. | 206 | E15158 | 720 | | |
| F46216-A-2P.. | 216 | E15159 | 760 | | |
| F46226-A-2P.. | 226 | E15160 | 760 | | |
| F46236-A-2P.. | 236 | E15161 | 760 | | |
| F46246-A-2P.. | 246 | E15162 | 790 | | |
| F46256-A-2P.. | 256 | E15163 | 790 | E15224-F46 | E16773-F46 |
| F46266-A-2P.. | 266 | E15164 | 790 | | |
| F46276-A-2P.. | 276 | E15165 | 810 | | |
| F46286-A-2P.. | 286 | E15166 | 810 | | |
| F46296-A-2P.. | 296 | E15167 | 810 | | |
| F46306-A-2P.. | 306 | E15168 | 840 | | |
| F46316-A-2P.. | 316 | E15169 | 840 | E15225-F46 | E16774-F46 |
| F46326-A-2P.. | 326 | E15170 | 840 | | |
| F46336-A-2P.. | 336 | E15171 | 880 | | |
| F46346-A-2P.. | 346 | E15172 | 880 | | |
| F46356-A-2P.. | 356 | E15173 | 880 | | |
| F46356-A-2P.. | 356 | E15173 | 880 | | |

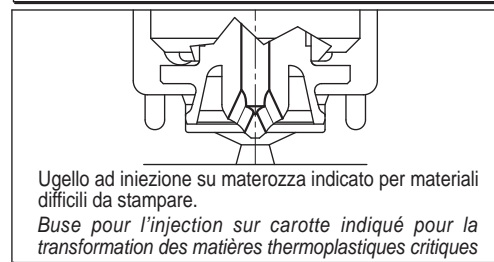
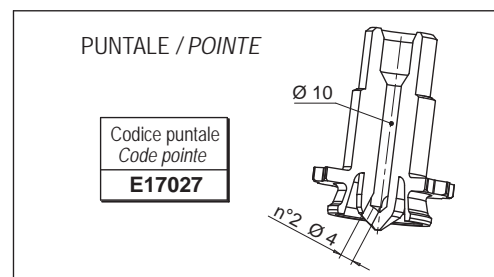

RESISTENZA E TERMOCOPPIA
RESISTANCE ET THERMOCOUPLE

| | | |
|-----------------------------|--|------------|
| RESISTENZA RESISTANCE | Bianco / Rosso-Bianco Blanc / Rouge-Blanc | 230 V |
| TERMOCOPPIA THERMOCOUPLE | Rosso / Rouge Blu / Bleu | TC+ TC- |

| Suffisso Suffixe | Descrizione / Description |
|---------------------|--|
| .. - JG | Termocoppia a massa con calibratura tipo J Thermocouple à la masse calibré type J |
| .. - JU | Termocoppia isolata con calibratura tipo J Thermocouple insulée calibré type J |

Esempio d'ordine : **F 46 096-A -2P - JG**
 Exemple de désignation:
 Diametro - Diamètre
 Lunghezza - Longueur
 Uscita in alto - Sortie de câble en haut
 Puntale tipo 2P - Pointe type 2P
 Termocoppia a massa - Thermocouple à la masse

Se non specificato fornito termocoppia a massa
 Si pas indiqué nous fournissons thermocouple à la masse

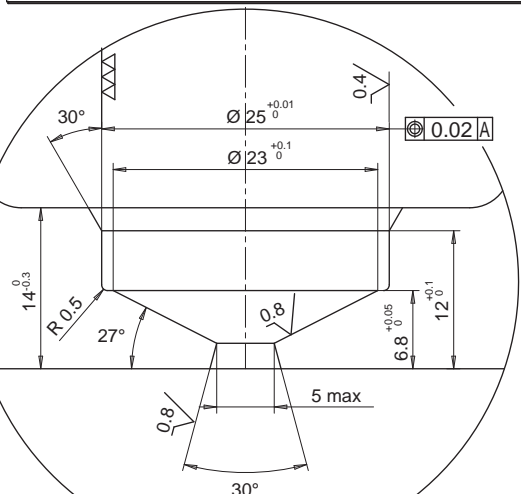
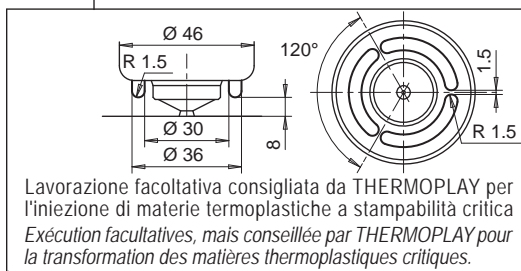
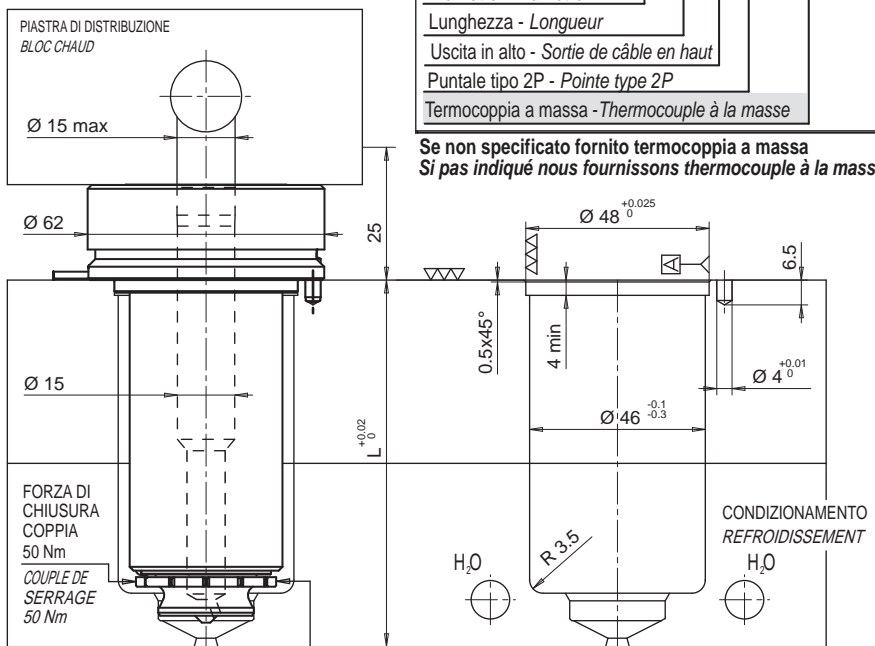
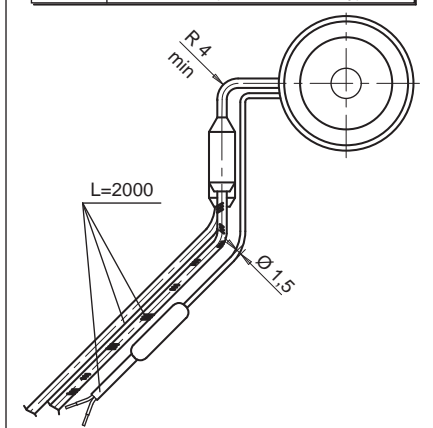

Edizione 09/2009 - Edition 09/2009

• BOCCOLA / DOUILLE

- BOCCOLA
- DOUILLE

| Codice boccola Code douille | L |
|--------------------------------|----|
| E1524/... | 76 |
| E15231/... | 96 |

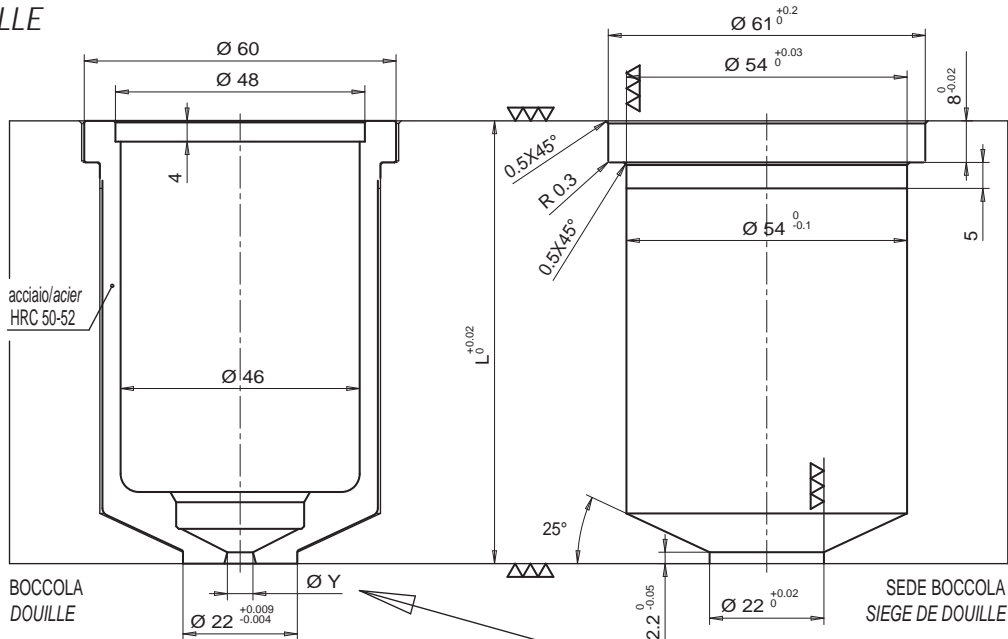

- BOCCOLA CON EXTRALUNGHEZZA
- DOUILLE AVEC SURLONGUEUR

| Codice boccola Code douille | L | Extra L |
|--------------------------------|----|---------|
| E1525/... | 76 | 15 |
| E15232/... | 96 | 15 |

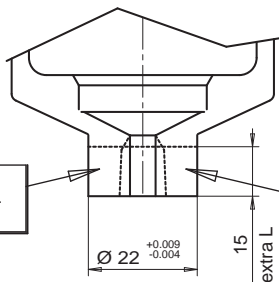

ESECUZIONE SU RICHIESTA THERMOPLAY SI RISERVA IN FASE D'ORDINE DI VALUTARE LA FATTIBILITÀ DEL DIAMETRO DEL FORO RISPETTO ALL' ALTEZZA DELL'EXTRALUNGHEZZA
 EXECUTION SUR DEMANDE. THERMOPLAY SE RESERVE, AU MOMENT DE LA COMMANDE, D'ÉVALUER LA FASABILITÉ DU TROU D'INJECTION PAR RAPPORT A LA SURLONGUEUR.

SFORMATURA A CURA DEL CLIENTE
 EXECUTION DE LA FORME PAR LE CLIENT

| Ø Y d'iniezione Ø Y d'injection | Suffisso Suffixe |
|------------------------------------|---------------------|
| 3.0 | 30 |
| 3.1 | 31 |
| 3.2 | 32 |
| 3.3 | 33 |
| 3.4 | 34 |
| 3.5 | 35 |
| 3.6 | 36 |
| 3.7 | 37 |
| 3.8 | 38 |
| 3.9 | 39 |
| 4.0 | 40 |
| 4.1 | 41 |
| 4.2 | 42 |
| 4.3 | 43 |
| 4.4 | 44 |
| 4.5 | 45 |
| 4.6 | 46 |
| 4.7 | 47 |
| 4.8 | 48 |
| 4.9 | 49 |
| 5.0 | 50 |

Esempio d'ordine:

E15231/30 = Boccola portagello altezza totale (L) 96 mm, senza extralunghezza e con foro d'iniezione Ø 3,0 mm.

Exemple de désignation:

E15231/30 = Douille portebusette hauteur total (L) 96 mm, sans surlongueur et avec trou d'injection Ø 3,0 mm.

• DISTANZIALE / ENTRETOISE

Composizione boccola + distanziale: aggiungere al codice E15231 o E15232 il distanziale sotto specificato per poter raggiungere la lunghezza necessaria.
 Composition douille + entretoise: ajouter aux codes E15231 ou E15232 l'entretoise ci-dessous spécifiée pour arriver à la longueur nécessaire.

| Codice distanziale Code entretoise | H |
|---------------------------------------|-----|
| E15237 | 10 |
| E15238 | 20 |
| E15239 | 30 |
| E15240 | 40 |
| E15241 | 50 |
| E15242 | 60 |
| E15243 | 70 |
| E15244 | 80 |
| E15245 | 90 |
| E15246 | 100 |
| E15247 | 110 |
| E15248 | 120 |
| E15249 | 130 |
| E15250 | 140 |
| E15251 | 150 |
| E15252 | 160 |
| E15253 | 170 |
| E15254 | 180 |
| E15255 | 190 |
| E15256 | 200 |
| E15257 | 210 |
| E15258 | 220 |
| E15259 | 230 |
| E15260 | 240 |
| E15261 | 250 |
| E15262 | 260 |

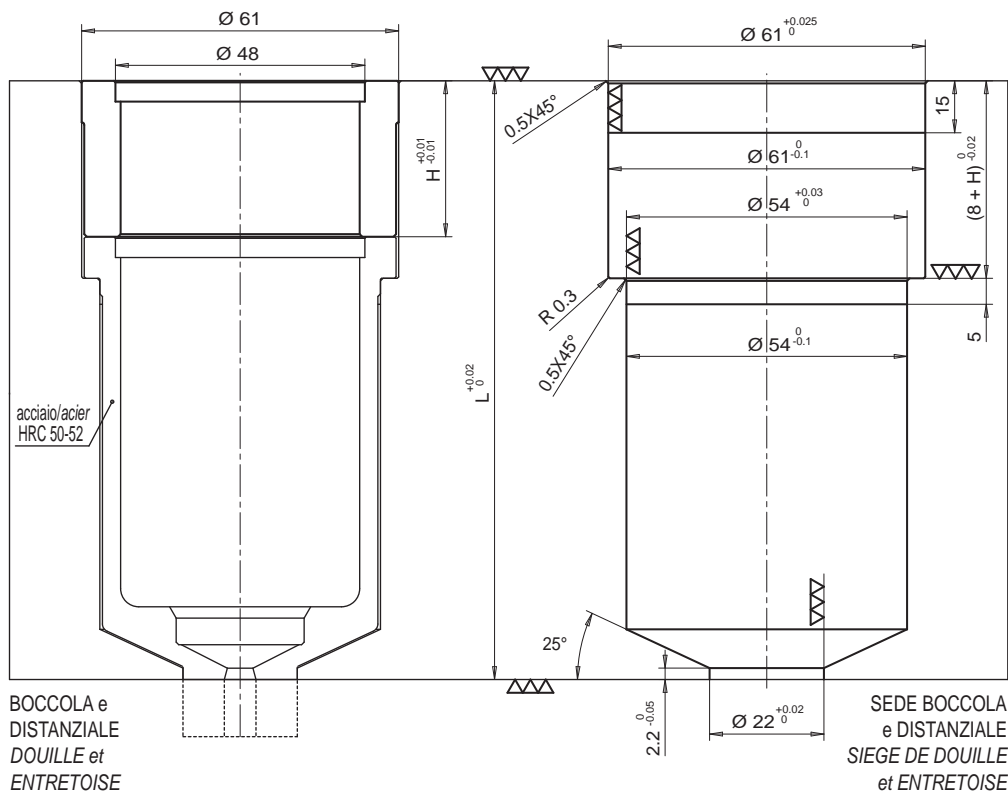

• BOCCOLA CONDIZIONATA / DOUILLE RÉGULÉE

- BOCCOLA CONDIZIONATA
- DOUILLE RÉGULÉE

| | |
|--------------------------------|----|
| Codice boccola Code douille | L |
| E15526/... | 76 |
| E15274/... | 86 |

CONDIZIONAMENTO
REFROIDISSEMENT

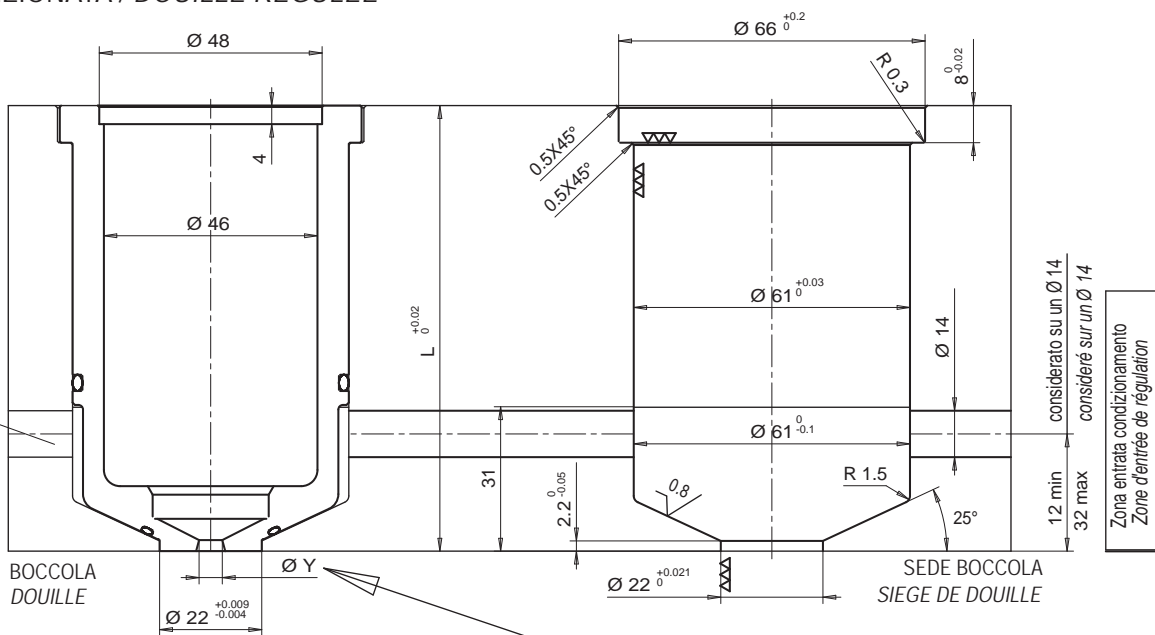

- BOCCOLA CONDIZIONATA CON EXTRALUNGHEZZA
- DOUILLE RÉGULÉE AVEC SURLONGUEUR

| | | |
|--------------------------------|----|---------|
| Codice boccola Code douille | L | Extra L |
| E15527/... | 76 | 15 |
| E15275/... | 86 | 15 |

SFORMATURA A CURA DEL CLIENTE
EXECUTION DE LA FORME PAR LE CLIENT

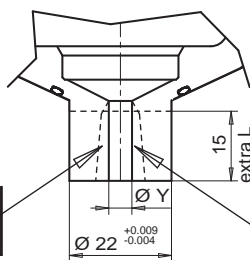

ESECUZIONE SU RICHIESTA THERMOPLAY SI RISERVA IN FASE D'ORDINE DI VALUTARE LA FATTIBILITÀ DEL DIAMETRO DEL FORO RISPETTO ALL' ALTEZZA DELL'EXTRALUNGHEZZA
EXECUTION SUR DEMANDE. THERMOPLAY SE RESERVE, AU MOMENT DE LA COMMANDE, D'ÉVALUER LA FASABILITÉ DU TROU D'INJECTION PAR RAPPORT A LA SURLONGUEUR.

| Ø Y foro iniezione Ø Y trou d'injection | Suffisso Suffixe |
|--|---------------------|
| 3.0 | 30 |
| 3.1 | 31 |
| 3.2 | 32 |
| 3.3 | 33 |
| 3.4 | 34 |
| 3.5 | 35 |
| 3.6 | 36 |
| 3.7 | 37 |
| 3.8 | 38 |
| 3.9 | 39 |
| 4.0 | 40 |
| 4.1 | 41 |
| 4.2 | 42 |
| 4.3 | 43 |
| 4.4 | 44 |
| 4.5 | 45 |
| 4.6 | 46 |
| 4.7 | 47 |
| 4.8 | 48 |
| 4.9 | 49 |
| 5.0 | 50 |

Esempio d'ordine:
E15274/39 = Boccola portabusetta altezza totale (L) 86 mm, senza extralunghezza e con foro d'iniezione Ø 3,9 mm.
Exemple de désignation:
E15274/39 = Douille portabusetta hauteur total (L) 86 mm, sans surlongueur et avec trou d'injection Ø 3,9 mm.

Le boccole portaugello condizionate sono prive di distanziali e vengono fornite alle lunghezze 76 e 86 sopracitate
Douille porte busette régulée de longueur 76 et 86 livrée sans entretoise.

| Le boccole condizionate vengono fornite comprensive di OR Douille régulée livrée avec joint | Parti di ricambio Pieces de rechange | Descrizione Description |
|--|---|----------------------------|
| | E15329 | OR superiore / supérieur |
| | E15328 | OR inferiore / inférieur |

PIASTRA PORTAUGELLI
PLAQUE PORTE BUSE

acciaio/acier
HRC 50-52

CONDIZIONAMENTO
REFROIDISSEMENT

