

• BOQUILLAS PARA MOLDES MULTICAVIDAD / BICO PARA MOLDES MULTI CAVIDADES

Código de boquilla Código do bico	L	Código resistencia Código da resistência	Watt	Grupo Termopar / Thermocouple	
				a masa à massa	aislado isolado
F24066-M-1-GLT	66	E09644	200	E05302-F24	E16027-F24
F24076-M-1-GLT	76	E09645	200		
F24086-M-1-GLT	86	E09646	200		
F24096-M-1-GLT	96	E09647	250	E05504-F24	E16029-F24
F24106-M-1-GLT	106	E09648	250		
F24116-M-1-GLT	116	E09649	250		
F24126-M-1-GLT	126	E09650	250		
F24136-M-1-GLT	136	E09651	270		
F24146-M-1-GLT	146	E09652	270	E05917-F24	E16030-F24
F24156-M-1-GLT	156	E09653	300		
F24166-M-1-GLT	166	E09654	300		
F24176-M-1-GLT	176	E09655	350		
F24186-M-1-GLT	186	E09656	350	E05913-F24	E16031-F24
F24196-M-1-GLT	196	E09657	350		
F24206-M-1-GLT	206	E09658	350		

PUNTERA / PONTEIRA

Código puntera
Código ponteira
E16097

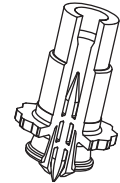

PUNTERA ANTI LINEAS DE FLUJO
Puntera para materiales metalizados
PONTEIRA ANTI LINHAS DE FLUXOS
Ponteira para materiais metalizados

Aconsejada para material: PP, PE, PS sin carga.
Para otros materiales consultar al servicio técnico de Thermoplay. No aconsejado para la inyección de materiales con carga de fibras abrasivas.

Para outros tipos de materiais que não sejam PP-PE e PS sem cargas, deverão consultar o vosso agente Thermoplay. Não aconselhável para materiais com cargas ou abrasivos.

Ejemplo de pedido: **F24 096-M-1GLT -JG**

Exemplo para encomenda:

Boquilla - Bico
Longitud - Comprimento
Salida de cables a la mitad - Saída de fios a meio
Puntera tipo - Ponteira tipo
Termopar a masa - Thermocouple à massa

Si no se especifica se suministrará termopar a masa
Se não indicado fornecemos thermocouples à massa

PLACA DE DISTRIBUCIÓN / CARBURADOR

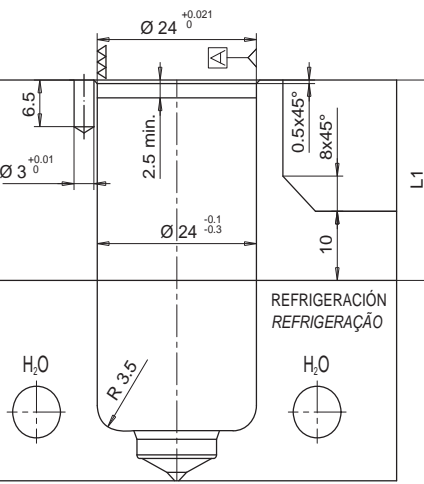
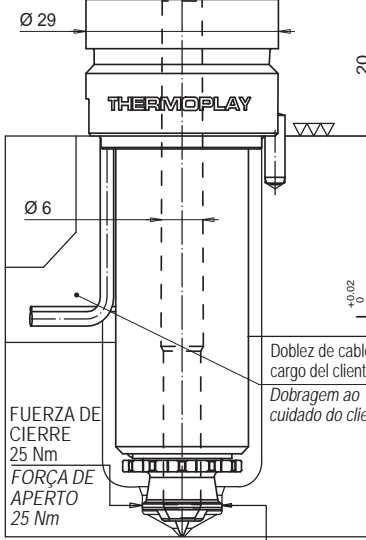
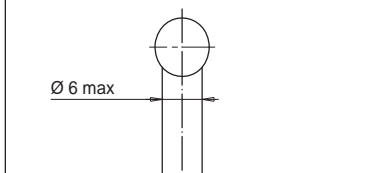

BOQUILLA BICO

*LLAVE POLIGONAL E09618
Ø 16 DIN 3120 UNI-ISO 1174
*CHAVE POLIGONAL E09618
Ø 16 DIN 3120 UNI-ISO 1174

ALOJAMIENTO DE BOQUILLA ALOJAMENTO DO BICO

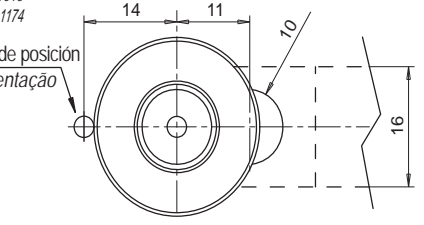
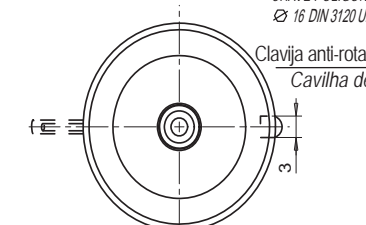

RESISTENCIA Y TERMO PAR
RESISTÊNCIA E THERMOCOUPLE

RESISTENCIA RESISTÊNCIA	Blanco / Branco Rojo - Blanco Vermelho - Branco	230 V
----------------------------	---	-------

TERMO PAR THERMOCOUPLE	Rojo / Vermelho Azul / Azul	TC+ TC-
---------------------------	--------------------------------	------------

Sufijo Sufixo	Descripción / descrição
.. - JG	Termopar a masa calibrado Tipo J Thermocouple à massa calibrado tipo J
.. - JU	Termopar aislado calibrado Tipo J Thermocouple isolado calibrado tipo J

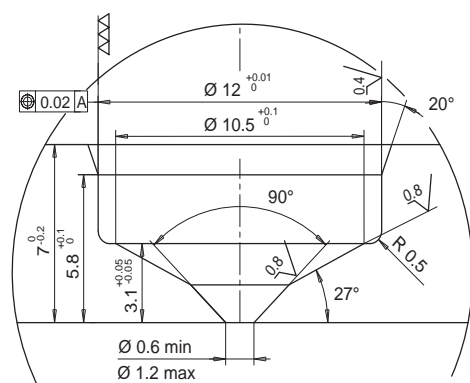
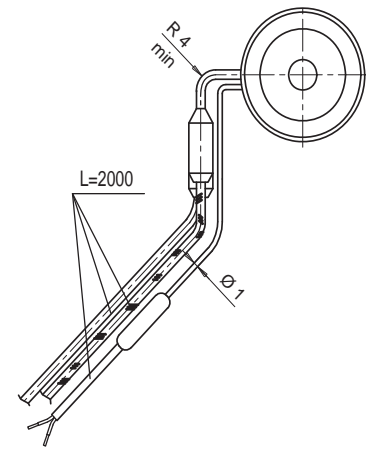

El diámetro de inyección es puramente INDICATIVO pudiendo variar en función del volumen y del espesor de la pieza a inyectar.
O diâmetro de injeção é só INDICATIVO e pode ser modificado em função do volume e da espessura da peça moldada.

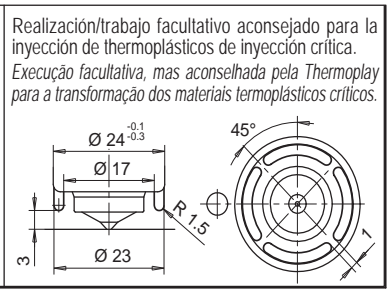
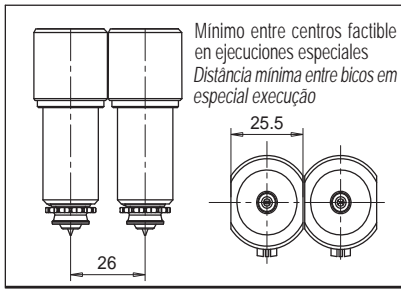

Mínimo entre centros factible en ejecuciones especiales
Distância mínima entre bicos em especial execução

Realización/trabajo facultativo aconsejado para la inyección de termoplásticos de inyección crítica.
Execução facultativa, mas aconselhada pela Thermoplay para a transformação dos materiais termoplásticos críticos.

• CASQUILLO / CASQUILHO

- CASQUILLO
- CASQUILHO

Código de casquillo Código do casquilho	L
E09611/...	46
E09563/...	56

acero / aço
HRC 50-52

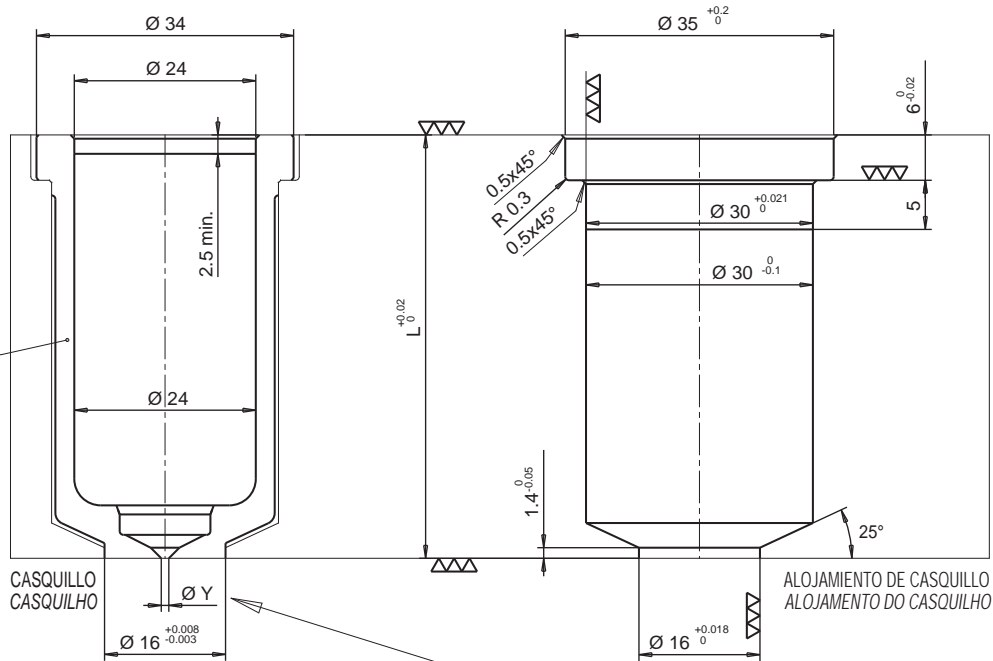

- CASQUILLO CON EXTRALONGITUD
- CASQUILHO COM COMPRIMENTO EXTRA

Código de casquillo Código do casquilho	L	Extra L
E09612/...	46	15
E09564/...	56	15

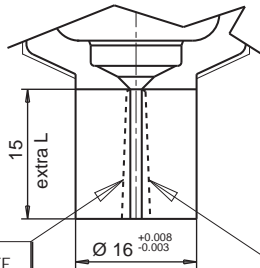

FABRICACIÓN SOBRE PEDIDO THERMOPLAY SE RESERVA EN FASE DE PEDIDO EL VALORAR LA FACTIBILIDAD DEL DIÁMETRO DEL TALADRO RESPECTO A LA LONGITUD DE LA EXTRALONGITUD

NA EXECUÇÃO DO PEDIDO À THERMOPLAY, ESTA RESERVA-SE, NO MOMENTO DA ENCOMENDA, AVALIAR A FRAGILIDADE DO FURO DE INJEÇÃO EM RELAÇÃO AO SEU COMPRIMENTO EXTRA

Ø Y Diámetro punto de inyección Ø Y furo de injeção	
Ø	Nominal Sufijo
0.6	06
0.7	07
0.8	08
0.9	09
1.0	10
1.1	11
1.2	12

Ejemplo de pedido:
E09611/09 = Casquillo portaboquilla altura total (L) 46 mm, sin extralongitud y con diámetro punto de inyección Ø 0,9 mm.

Exemplo para encomenda:
E09611/09 = Casquillo suporte bico altura total (L) 46 mm, sem comprimento extra e com um furo de injeção Ø 0,9 mm.

EJECUCIÓN A CARGO DEL CLIENTE
EXECUÇÃO DA FORMA PELO CLIENTE

• DISTANCIADOR / CASQUILHO DE ENCHIMENTO

Composición de casquillo + distanciador: añadir a los códigos E09611, E09563, E09612 o E09564 el distanciador abajo especificado para poder alcanzar la longitud necesaria.

Composto por casquillo + casquillo de enchimento: adicionar aos códigos E09611, E09563, E09612 ou E09564 o casquillo de enchimento abaixo especificado para chegar à altura necessária.

Código distanciador Código do casquillo de enchimento	H
E09579	10
E09580	20
E09581	30
E09582	40
E09583	50
E09584	60
E09585	70
E09586	80
E09587	90
E09588	100
E09589	110
E09590	120
E09591	130
E09592	140
E09593	150
E09643	160

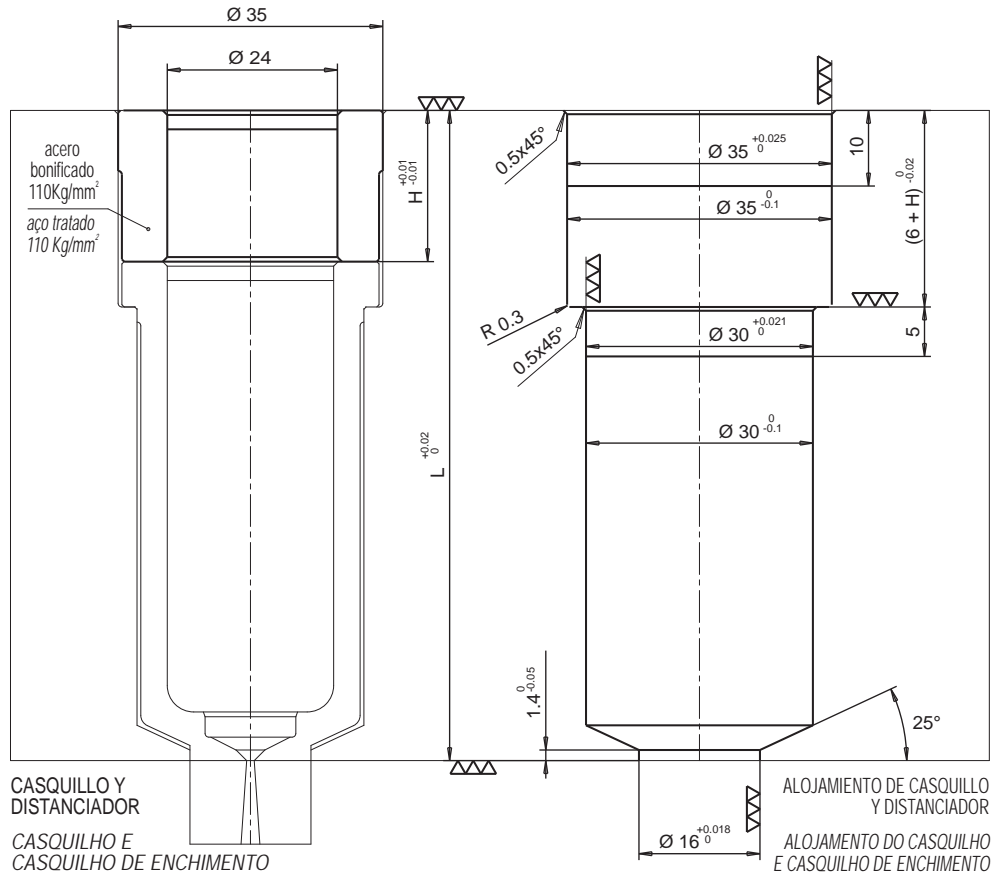

CASQUILLO Y DISTANCIADOR

CASQUILHO E CASQUILHO DE ENCHIMENTO

ALOJAMIENTO DE CASQUILLO Y DISTANCIADOR

ALOJAMIENTO DO CASQUILHO E CASQUILHO DE ENCHIMENTO

• CASQUILLO REFRIGERADO / CASQUILHO REFRIGERADO

- CASQUILLO REFRIGERADO
- CASQUILHO REFRIGERADO

Código de casquillo Código do casquilho	L
E09613/...	46
E09572/...	56

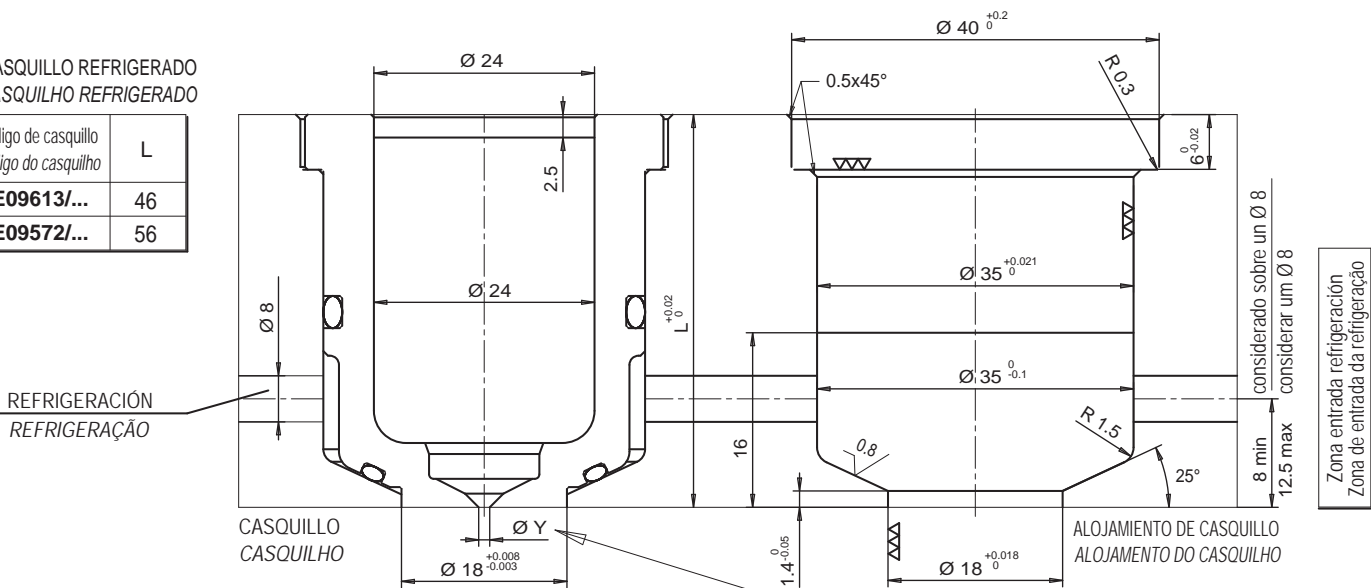

- CASQUILLO REFRIGERADO CON EXTRA LONGITUD
- CASQUILHO REFRIGERADO COM COMPRIMENTO EXTRA

Código de casquillo Código do casquilho	L	Extra L
E09614/...	46	15
E09573/...	56	15

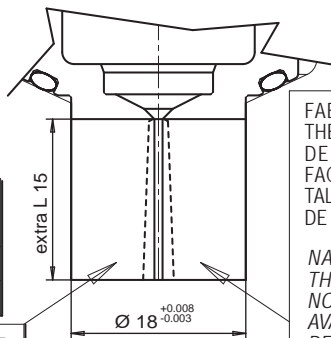

FABRICACIÓN SOBRE PEDIDO THERMOPLAY SE RESERVA EN FASE DE PEDIDO EL VALORAR LA FACTIBILIDAD DEL DIÁMETRO DEL TALADRO RESPECTO A LA LONGITUD DE LA EXTRALONGITUD

NA EXECUÇÃO DO PEDIDO À THERMOPLAY, ESTA RESERVA-SE, NO MOMENTO DA ENCOMENDA, AVALIAR A FRAGILIDADE DO FURO DE INJEÇÃO EM RELAÇÃO AO SEU COMPRIMENTO EXTRA

Ø Y Diámetro punto de inyección Ø Y furo de injeção	Nominal Sufijo
0.6	06
0.7	07
0.8	08
0.9	09
1.0	10
1.1	11
1.2	12

Ejemplo de pedido:
E09613/09 = Casquillo portaboquilla altura total (L) 36 mm, sin extralongitud y con diámetro punto de inyección Ø 0,9 mm.

Ejemplo para encomenda:
E09613/09 = Casquillo suporte bico altura total (L) 36 mm, sem comprimento extra e com um furo de injeção Ø 0,9 mm.

EJECUCIÓN A CARGO DEL CLIENTE / EXECUÇÃO DA FORMA PELO CLIENTE

El casquillo portaboquilla refrigerado está exento de distanciador y viene construido a la longitud de 46 y 56 sobrecitados
O casquillo suporte bico refrigerado com comprimento 46 e 56 é fornecido sem casquillo de enchimento

